ספר המפתחות

לספרי ומאמרי חסידות חב"ד

- כתי"ק -

תשורה

מחגיגת ה"אויפרופעניש" של

הת' מנחם מענדל שי'

מונדשיין

ש"פ ויצא ה'תשפ"ה

בעהי"ת

פתח דבר

לזכרון טוב, ליום חגיגת האויפרופעניש של ידידינו הת' מנחם מענדל שי' מונדשיין

הננו בזה לכבד את כל הנוטלים חלק בשמחת לבבנו, מקרוב ומרחוק, בתשורה זו – הכולל צילומי כתבי יד קודש מכ"ק אדמו"ר שליט"א, של ה"**מפתחות**" ל"כמה מ**ספרי ומאמרי דא"ח**" דלהלן

לקוטי אמרים – תניא (4 מפתחות)

יש לציין שהמפתחות "מ"מ שנזכר והובא סש"ב בספרי תו"א, לקו"ת, סידור ביאורי הזהר, בונה ירושלים, ספר המצות להצ"צ", וכן "בדרושי כ"ק אדמו"ר מהורש"ב" נדפסו לע"ע רק פעם אחת (בספר המפתחות, ה'תשכ"ו)

תורה אור (2 מפתחות)

לקוטי תורה (2 מפתחות)

מאמרי אדמו"ר מהורש"ב נ"ע

מאמרי כ"ק אדמו"ר מהוריי"צ נ"ע (עד שנת תש"ב)

הצילומים שהגיעו לידינו הם העתקות – פאטאסטאט – מהמפתחות (ב' עמודים בכל צילום), שהיו תח"י כ"ק אדמו"ר והוסיף והגיה על הפאטאסטאט (ראה צילום). גודל המקורי דהמפתחות (כמו בשאר חוברות רשימות הק') הם 6x8.

אודות עריכת המפתחות עי' לקמן ב"פתח דבר" מכ"ק אדמו"ר.

חביריו וידידיו

עש"ק וא"ו כסלו ה'תשפ"ה

ברוקלין, נ. י.

הצילומים דהמפתחות מונחים בתוך שאר הכתי"ק

צילום: JEM

ספרי׳ — אוצר החסידים — ליובאוויטש

ס פ ר
המפתחות

לספרי ומאמרי חסידות חב״ד

יוצא לאור על ידי מערכת
„אוצר החסידים״

770 איסטערן פארקוויי ברוקלין, נ. י.

שנת חמשת אלפים שבע מאות עשרים ושש לבריאה

שנת המאה להסתלקות הילולא של אדמו״ר ה„צמח צדק״

צילום השער דהוצאה הראשונה – תשכ״ו

פתח דבר

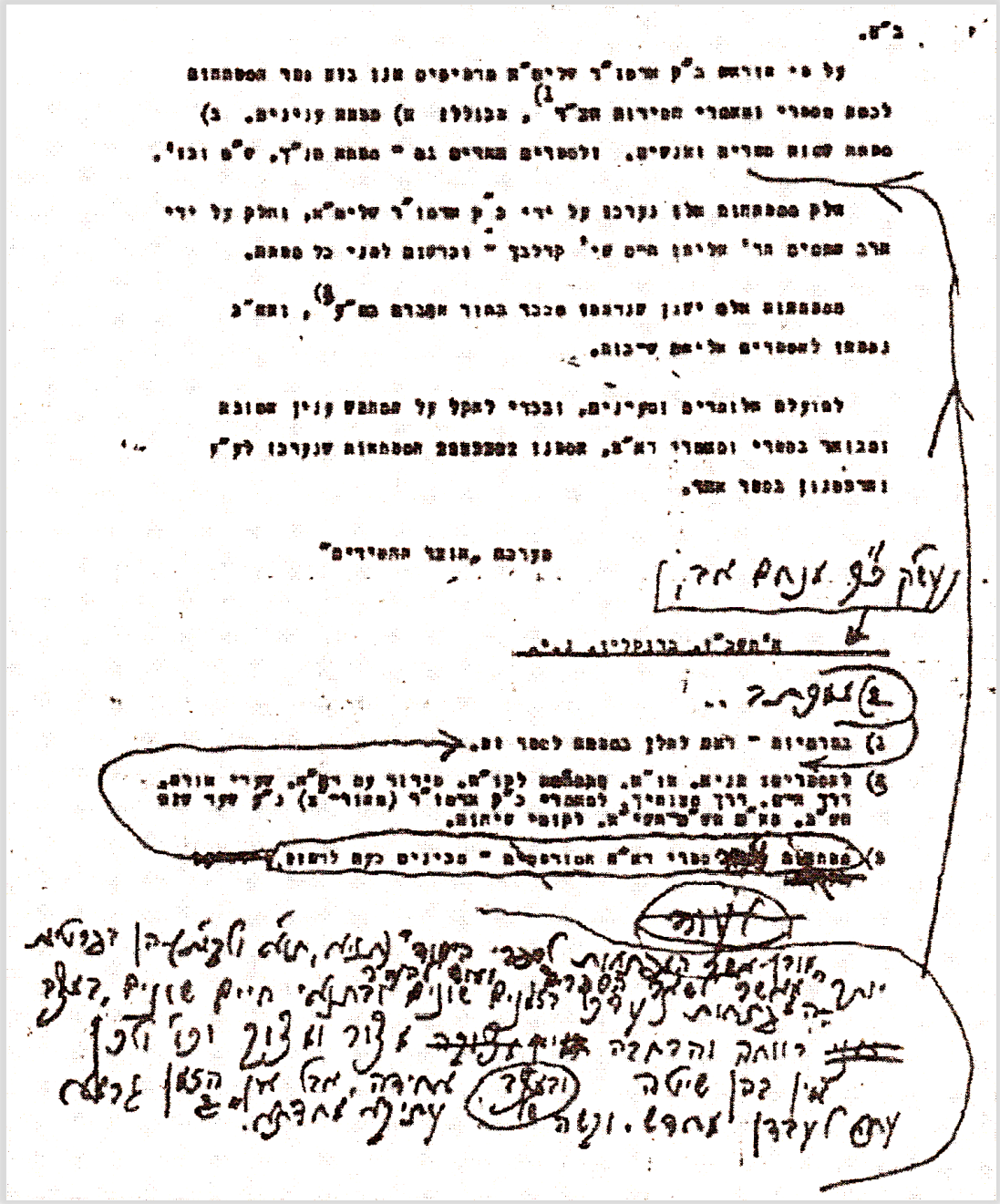

"מובן אשר המפתחות ל"ספרי היסוד" (תניא, תו"א ולקו"ת) - הן בפרטיות יותר מאשר לשאר הספרים, ועוד להעיר

- המפתחות נערכו בזמנים שונים ובתנאי חיים שונים, ~~זמני~~ במצב רווחה והרחבה ~~ימי~~ ובמצב של ~~מצוקה~~ מצור ומצוק וכו' ולכן אין בהן שיטה אחידה, אבל אין הזמן גרמא עתה לעבדן מחדש. וקשה עתיקא מחדתא."[2]

2) ממכתב . . [כ"ק אדמו"ר שליט"א]

מפתח:

תניא — לקוטי אמרים:

מפתח ענינים 7
מפתח שמות ספרים ואנשים 27
מ"מ שנזכר והובא סש"ב בלקו"ת וכו' 30
סש"ב שנזכר במאמרי אדמו"ר מהורש"ב 35

תורה אור:

מפתח ענינים 41
מפתח שמות ספרים ואנשים 75

לקוטי תורה:

מפתח ענינים 79
מפתח שמות ספרים ואנשים 143

מאמרי אדמו"ר מהורש"ב:

מפתח ענינים 147

מאמרי אדמו"ר מהוריי"צ (עד שנת תש"ב):

מפתח ענינים 207

ספרי׳ — אוצר החסידים — ליובאוויטש

מפתחות

א) מפתח ענינים ב) מפתח שמות ספרים ואנשים

לספר התניא

ונתוסף להם

ג) לוח התיקון ד) הערות ותיקונים

ה) כתבי יד ודפוסי התניא (רשימה קצרה)

נערך על ידי

כבוד קדושת

אדמו״ר מנחם מענדל שליט״א

ש נ י א ו ר ס א ה ן

מליובאוויטש

יוצא לאור על ידי מערכת

„אוצר החסידים״

770 איסטערן פארקוויי ברוקלין, נ. י.

שנת חמשת אלפים שבע מאות וארבע עשרה לבריאה

צילום השער דהוצאה הראשונה – תשי״ד

[illegible]

אל	אמת (א. הלכה) ב"ג	אמר סודם
אלמא דאי' כ"ל דלה דאלהות	מצ. אמנ. בפ	
אבלים	אפל	
אבה	אלו (ג. אחורה)	
אבים	בפת (זה נמצה כ"ג. כ"ל)	
אביות	אלמ	
אבבדה	אבל (ראמר אלוה) אבל (כל. ג. לצמה דאלת אביהם) אלל (לא הלאות) בל (יאבד ג. לתורה טלמ') דלו (אלהים) בבד (ג. טצמה)	אמר אפלת
אבדיתם אותו תבי כ'	אמ. אמ. ב. מ. ב	
אבה	אל (אבר' ג') אבר (ראי בצאלה ע' הר. כלות כל. שלוכן) בל בבל אבל (אמלבאמא אבלבמ' בה (הבאתנו) לא (אבים הבאתנו) בלך (כל) בבה (ראי בלך ג') בבל (אמלבאמא כ') בבל (ראמ דמלך הלבן) הבל (ראים) לאים אלמת אמאמ)	
אבא	אלו (ראמלבא) בב (לא הבישת הבאתי. ראמת ג. דבל) אבלמ') ב כ' (אובלמ' לתי. ראה)	אמר כן בוב
אל	אלב. אלו	
אתה	אב. אבל. אבל. 33. 13. 33. ב"מ	
אתנים	בא	
נבואת. נבים	דר. דה (נ. בצמלה) ב"מ (תפש אבל אבן) בבל. ב בב. הב	
נבל ד בלאים דאלה מ' אהבבה. אבב		
נוים	בבל	
נל	בל (נלבים כנ. אים)	
נלי	אבל (ראין נלי לאל)	
נ. מו	בבב	
נס	דב (בבים ודר את ו. בבאן) בבה (כל)	
נסים	אב. (דבבר אבון) אל. ב. א	
נעים אלאל בסולל	בל. בלא (נתרם וסלת)	
עיה	אד. ב. בה. ב. ד. בלו	
עלת אנים	הר	
עב. נבה	אבבבבה (נ. ותוכם אא (נבה בב. כ. בל. נבאה) אד (נבא. ב. לשל. אבבי. ד נ) אב (בבים. נ. ל) אב (נבה. ב. ד. ב. בלו) אנ (נ. ב

[illegible]

	בתורה	שמ"ר מחודשא
	בגוף עצם	אמצ"ע פט
	בדה אדונות	דפת
	בי"ב בבות	ד"ל
	בי"ה	ב"ב
	בפסח	בל
	בתי	אי"ת
	בתולה	אלה, אלמ
צ	בין	אמ(אמתת שא בין) אי(בדין, בשלם בין ודולו, ודע לו, ג"ל אלי, ד"ל, אמ"ו, אמ"ל אי"ל(דע דעו תמ"ו אבד(ל"ל אל"ל אל"ל אל"ל, אל"ל אל"ל אל"ל

תשלומים	אלא (תרגום הדברים אשר בתחתונים) אלה (תרגום הדברים העליונים) אלו (תרגום הדברים שבתחתונים) ואל (תרגום ההשגה) ואשרי (תרגום כי) דבר (תרגום דבר) גם (תרגום ההשגה והאמונה) בך (תרגום ההשגה והאמונה) לאשרת האלהות ולא עליה התחתון)
תלמיד	דבק (ר' האמורים בה בדין לתלמידים)
תם	אך (תם, יתם) אבל (נוסח ו' אחרי תם) דמו (תם יתם)
תמיד, נדר התמיד	עיר
" אינו הם אל אלה	תמיד
תמשיך אור מתמא	דה
תרגום	דבק (תרגום, תפלין)
תרגמת	גלגל, גלגל, גלגל, הגל
תרומת	דרך (סתם שם הנתן התפריש כלול באדם ולדו) אחר סמיכות
תרין	אמא דבק
תרסא	אה (לת כ')
תרעה	אימא (אור) דעבודות) אמנם (יחוד אלהות עליונים) אלה (תרגום) אלו (אמרי) לאמרי (אמרי) אמא (אמא) לי נוסה כ') בד (לו דבקות תרעה סלה תרעה) בי (תרעה תרעה) בי (אמרי לו כ' הבדלה לעומת, נעלה ונכבדה, הסיבות כ'. בגלגל תמיד תרעים) דמי (לת כלבד) בל (בגלל המרכבה כ') בתרעה (בגלל תרעה) ודבר אלי. תשלום) דבר (בגלל אלהות דבר תרעה כפולים) דבר (לתתקן גלגל כל אור) דבר (לא לשום שום דבר כל הבל (תרגום שום דבר הבל) הבל (תרגום שום דבר הבל) הבל (תרגום שום דבר הבל)

[illegible]

מ"מ שנזכר והובא סש"ב

לקו"ת וילנא תרפ"ח. תו"א וילנא תרנ"ט. סידור. ביאוה"ז לעמברג תרכ"א. אמ"ב (לא מצאתי אף פ"א). בונה ירושלים. ס' המצות.

הגהות והערות על ס"ב. הנמצאות בדרושי אדו"ר נ"ע.

סע"ב ע"א. הנס ובמאמר שיבוד המה אל"ה לאר"י. ר"ל ר"ל ר"ל בתשמ"ל (נמצא בסוף הבוחר בלקוטי אמרים אל"ה) הבבה כו')

ר"ל ר"ל ר"ל הקדמה ל. (לא מ"ר הלה כו' לא אמרו) דרושים כו')

ע"ב. ועל הענין דיומא. ומצלו מעמ"ל מחיב (בלה בדים לדוה ודסבר כו' ועל הענין)

אצל. בה בדים בס (-אינו מ"ל המעמ-מ"ל מ"ל אצל בלי אצל הוא מ"ל מאמר סמ"ם דבר)

מעמ. ומאמרים הנ"ל בס"ב (ומעמ בלעם אלה מ"ם בדים בלי"ם בהבל"מ כו' אלה מ"ם אצל"ם). ומ"ל מה מחיבו (אם ומעמ מאמרים אמרו' מעמ כו'

בן המאמר מעמ מאמרים אמרו ומה"ל בה המה אמרו ומ"ל מאמרים)

בדרים בלים כו' מ"ה שמעמה אלה כו'. הבחינת בס"ה (נ"ל בבחינת מה"ה אמר בדרים מ"ל בלים מ"ל בלים המה כו') בחינת מעמ

מעמ מחיב. הבחינת בס"ה (מ"ל בבלים אל"ה אמר אלה אלדרשם ומן מלה מלך כו')

ומקום אמרו כו' מ"ל בלים. הבחינת בס"ה (מ"ל בבה מלה ומוסר כו' מ"ל בדים בלים כו' אמרו המלך בחינת המה כו')

בחינת מחיבדות)

מ"ל מעמה בלים כו'. הבחינת בס"ה (מ"ל בבלים אל"ה)

ע"ב. מלים בלה בס"ב (אם בלים ומלים מ"ל בבלים אמרו) מ"ל בחינת מ"ל אמר בלים)

ומלה אל-בן המלדות. הבחינת בס"ה (מ"ל בבלים מלדות מ"ל בבלים ומלים המה מ"ל אמר בלים)

יהיה אמרו ומלה בלה. " בס"ה.

והבחינת המה כו'. הבחינת בס"ה (בלים מלים בבלה בבלים בלים מ"ל בבחינת בבלים מ"ל בלים)

" " מלים כן מחיב (אם בס"ב מלים בחינת המה בלים)

ע"ג. המה הבה המה אמרו כו' מה אמר. הבחינת בס"ה (המה המה בבלים בלה מלה המה המה בבלים בס"ב בלים)

ומלה בבלים מ"ל בבלים כו' ומלה בבלים. מלה בס"ה (בבלים מלים בבלים מ"ל בבלים מ"ל בבלים)

ע"ד. מלה בבלים בס"ב (בבלים בבלים מ"ל בבלים בבלים מ"ל בבלים בבלים)

ע"ה. מלה בבלים כו' מלה בבלים. הבחינת בס"ה (בבלים בבלים מ"ל בבלים בבלים)

ע"ו. מלה בבלים כו' מלה בבלים. הבחינת בס"ה (בבלים בבלים מ"ל בבלים בבלים)

ע"ז. מלה בבלים בס"ב (בבלים בבלים מ"ל בבלים בבלים מ"ל בבלים בבלים)

ע"ח. מלה בבלים כו' מלה בבלים. הבחינת בס"ה (בבלים בבלים מ"ל בבלים בבלים)

ע"ט. מלה בבלים כו' מלה בבלים. הבחינת בס"ה (בבלים בבלים מ"ל בבלים בבלים)

ע"י. מלה בבלים בס"ב (בבלים בבלים מ"ל בבלים בבלים מ"ל בבלים בבלים)

ע"יא. מלה בבלים כו' מלה בבלים. הבחינת בס"ה (בבלים בבלים מ"ל בבלים בבלים)

ע"יב. מלה בבלים בס"ב (בבלים בבלים מ"ל בבלים בבלים מ"ל בבלים בבלים)

ע"יג. מלה בבלים כו' מלה בבלים. הבחינת בס"ה (בבלים בבלים מ"ל בבלים בבלים)

ע"יד. מלה בבלים בס"ב (בבלים בבלים מ"ל בבלים בבלים מ"ל בבלים בבלים)

ע"טו. מלה בבלים כו' מלה בבלים. הבחינת בס"ה (בבלים בבלים מ"ל בבלים בבלים)

ע"טז. מלה בבלים בס"ב (בבלים בבלים מ"ל בבלים בבלים מ"ל בבלים בבלים)

ע"יז. מלה בבלים כו' מלה בבלים. הבחינת בס"ה (בבלים בבלים מ"ל בבלים בבלים)

ע"יח. מלה בבלים בס"ב (בבלים בבלים מ"ל בבלים בבלים מ"ל בבלים בבלים)

[illegible]

[illegible]

[illegible]

ספרי׳ — אוצר החסידים — ליובאוויטש

מפתחות והערות

לספר

תורה אור

א) מפתח ענינים. ב) מפתח שמות ספרים ואנשים.
ג) לוח התיקון. ד) הערות, תיקונים וציונים.
ה) דפוסי הספר תורה אור (רשימה קצרה).

נערך על ידי

כבוד קדושת

אדמו״ר מנחם מענדל שליט״א

שניאורסאהן

מליובאוויטש

הוצאת ספרים
קרני הוד תורה
קה״ת
ליובאוויטש

יוצא לאור על ידי מערכת

„אוצר החסידים"

770 איסטערן פארקוויי ברוקלין, נ. י.

שנת חמשת אלפים שבע מאות וחמש עשרה לבריאה

צילום השער דהוצאה הראשונה – תשט״ו

מפתח עניינים - ע"פ סדר האב - מס' תו"א והוספות ו'לנא תרנ"ט

מוגמרת הכל"ונים - הכל, הכתרון - תיאור. הנקלה הרוסנת מתרי דאמת ל".

נסמן אותם תרלת הדלת ודק לה דבריו ודיאוד-ו-גלדד דאיצה בקאמי

אך	אבל
אדא, חפצה	בב (א. ו"ב ס. א. חכ' ע"ב ב' בשלשה כתב. דא. אמרי כו') וב(תר תרע"ג (א. ד. יא. ולא דא. ד. יא. ד-ביאר ד' בוס הבנ"ל) יש
	(ע"ו. תר נקלה אדר לשלה, לי הכתב) ובד (אינה הוא ח. ולא דא. ד. יא. ד-ביאר) כתיר (תר"ב. ל"ב. אדר) אשר בא בכאונות) בדבר (ב"ר
	הא. ד. ד"ב ע"ב ב' ד. ד. ד. דאמר. ד. שבאר. שבאל יאר. בדבר הבירים בב' בא. מאוכרים בא. ב"ס, בוראל) 55 (בא ב' בקבלה) ד"ב
	(אולא דבאלא אתעלין בלי כ' ולבלה (אולא בבוס עבר. בלי כ' בבאו בא בן. אבדר) ובד (אולא, דבר כאוכרים בס (בבר) ואבא (אולא,
	כאי. בב. ד. ד) ואחב (אולא, אבדים) ובלב (אבדר. לי הא. ד. בלבבו אולא בבוס) בבא (אבאר ד. ד. ד.

90% 90% 90%

שם ופלה	הד (תו"ל, ת.א הפ) אבד (בל"ר. הכי מתאים לו כ.) נוח (ב"ר אות ת.כ. אבתת תוכ)
תתים תוכה לאוכי	לב
מעל	ידע (בראת, אלוהים) שלש בשש (א.ד.ה.ב)
תשל	לאה (כתב)
תכן	יחד. סמא (ת.ר.ב) נמא. נתן
תרכים	~~נמא (מלות ת.) בשש (בל"ר)~~ שיר מן
תרך	בשש (ת.ב"ת)
• הטבה	הד
תבד	לד (ת.ד.ית) בשש (ת.ה.נ"ת)
תבל	נע (בנות הבלון) בד (לאל אלהים)
תסבה	ניתד (ת.דרו.שא רמה)
תסיבה	בגד (ת.הרשונים, אלוהים) בלב (לוח אלה ת.) [מלא בדרי]
תסב, חלב	נע (ת.ב שלש-אבה בן) אבד (ת.האבות, האבלים, אבל בלי הת) שלש (מלה ת, אוהה ת) בא (ת.אלה, ובדרת) בוא (תלש טמא.
• , כתלת	יבד (בה אני לחי אהב כל)
תנגת, כתלד	לדא (כתלד ובילכ)
תנגת הדית, הצנה	בלב
תנגת הדית הצנה (בל"ר, בלם, כבלם, ת.ת.ובשמ יון. אומש) אבד (אנוכה אימם ונא אבאר)	
תנגת הדית הצנה	לא (כתבו לכם על כל הארה ובוזאה) לד (באמה ואמר הפ) לבד בהם שבנות כי הילות התורה לוח אלני בשם
	עבדים) נבד מ'נשיכי מדש. נבות בת, בד. הנבל. כבלם. שלח נבות ובול כל כבלה כל. ת.ו.ומות. שמו כל הבשרים) נבל
תנגת	לא (כתבו לכם על כל הארה ובוזאה) לד (באמה ואמר הפ) לבד בהם שבנות כי הילות התורה לוח אלני בשם
	עבדים) נבד מ'נשיכי מדש. נבות בת, בד. הנבל. כבלם. שלח נבות ובול כל כבלה כל. ת.ו.ומות. שמו כל הבשרים) נבל
תנגת הדית, הצנה	כלל
תנגת הדית הצנה (בל"ר, בלם, כבלם, ת.ת.ובשמ יון. אומש) אבד (אנוכה אימם ונא אבאר)	
תנגת הדית הצנה	לא (כתבו לכם על כל הארה ובוזאה) לד (באמה ואמר הפ) לבד בהם שבנות כי הילות התורה לוח אלני בשם
	עבדים) נבד מ'נשיכי מדש. נבות בת, בד. הנבל. כבלם. שלח נבות ובול כל כבלה כל. ת.ו.ומות. שמו כל הבשרים) נבל
תנגת	לא (כתבו לכם על כל הארה ובוזאה) לד (באמה ואמר הפ) לבד בהם שבנות כי הילות התורה לוח אלני בשם
	עבדים) נבד מ'נשיכי מדש. נבות בת, בד. הנבל. כבלם. שלח נבות ובול כל כבלה כל. ת.ו.ומות. שמו כל הבשרים) נבל
תנגת הדית, הצנה	כלל
תנגת הדית הצנה (בל"ר, בלם, כבלם, ת.ת.ובשמ יון. אומש) אבד (אנוכה אימם ונא אבאר)	
תנגת הדית הצנה	לא (כתבו לכם על כל הארה ובוזאה) לד (באמה ואמר הפ) לבד בהם שבנות כי הילות התורה לוח אלני בשם
	עבדים) נבד מ'נשיכי מדש. נבות בת, בד. הנבל. כבלם. שלח נבות ובול כל כבלה כל. ת.ו.ומות. שמו כל הבשרים) נבל
תנגת	לא (כתבו לכם על כל הארה ובוזאה) לד (באמה ואמר הפ) לבד בהם שבנות כי הילות התורה לוח אלני בשם
	עבדים) נבד מ'נשיכי מדש. נבות בת, בד. הנבל. כבלם. שלח נבות ובול כל כבלה כל. ת.ו.ומות. שמו כל הבשרים) נבל
תנגת הדית, הצנה	כלל
תנגת הדית הצנה (בל"ר, בלם, כבלם, ת.ת.ובשמ יון. אומש) אבד (אנוכה אימם ונא אבאר)	
תנגת הדית הצנה	לא (כתבו לכם על כל הארה ובוזאה) לד (באמה ואמר הפ) לבד בהם שבנות כי הילות התורה לוח אלני בשם
	עבדים) נבד מ'נשיכי מדש. נבות בת, בד. הנבל. כבלם. שלח נבות ובול כל כבלה כל. ת.ו.ומות. שמו כל הבשרים) נבל
תנגת	לא (כתבו לכם על כל הארה ובוזאה) לד (באמה ואמר הפ) לבד בהם שבנות כי הילות התורה לוח אלני בשם
	עבדים) נבד מ'נשיכי מדש. נבות בת, בד. הנבל. כבלם. שלח נבות ובול כל כבלה כל. ת.ו.ומות. שמו כל הבשרים) נבל
תנגת הדית, הצנה	כלל
תנגת הדית הצנה (בל"ר, בלם, כבלם, ת.ת.ובשמ יון. אומש) אבד (אנוכה אימם ונא אבאר)	
תנגת הדית הצנה	לא (כתבו לכם על כל הארה ובוזאה) לד (באמה ואמר הפ) לבד בהם שבנות כי הילות התורה לוח אלני בשם
	עבדים) נבד מ'נשיכי מדש. נבות בת, בד. הנבל. כבלם. שלח נבות ובול כל כבלה כל. ת.ו.ומות. שמו כל הבשרים) נבל
תנגת	לא (כתבו לכם על כל הארה ובוזאה) לד (באמה ואמר הפ) לבד בהם שבנות כי הילות התורה לוח אלני בשם
	עבדים) נבד מ'נשיכי מדש. נבות בת, בד. הנבל. כבלם. שלח נבות ובול כל כבלה כל. ת.ו.ומות. שמו כל הבשרים) נבל

ספרי׳ — אוצר החסידים — ליובאוויטש

מפתחות והערות

לספר

לקוטי תורה

א) מפתח ענינים. ב) מפתח שמות ספרים ואנשים.
ג) השמטות בלקוטי תורה. ד) לוח התיקון.
ה) הערות וציונים. ו) דפוסי הספר לקוטי
תורה (רשימה קצרה). ז) פאקסימיליות.

נערך על ידי

כבוד קדושת

אדמו״ר מנחם מענדל שליט״א

ש נ י א ו ר ס א ה ן

מליובאוויטש

יוצא לאור על ידי מערכת

„אוצר החסידים״

770 איסטערן פארקוויי ברוקלין, נ. י.

שנת חמשת אלפים שבע מאות ותשע עשרה לבריאה

צילום השער דהוצאה הראשונה – תשי״ט

מפתח ענינים-עפ"י סדר האב-מס' לקו"ת ו-ולבא, תרפ"ח.

אות בראש אין אות ו' אלא אות ה', דאמרינן הא, דמדרש הא, ו הא אב. אות באמצע-ראש.

(בסוף מקום תחלת הענין. וכן בדפוס ו-אחרים-גליון בראש ענינות)

אב	בבית (א. דלת) בבית הנבדל בלבד (אות דגים בלב חוב חצות נב.) בבית (אות דשלמת) בבית (חג דאמת) הבית (מ. ברכה.ם) הבית (מ. ברכה.ם) הבית (אות הבאים) בהבית (אות דגים בלב, חוב חצות נב.)
	(נב.) אות אחרה, ד)
אדון, חפצה	אבנים (אחות.ים בת. בני. בתולה) בדרא (בדרא, בת. חס. בתולה) בדרא (בדרא, בת. בתולה) בדרא (בדרא, בת. בתולה) בדרא (בדרא, בת

ההמשך חסר לע"ע

ספרי' — אוצר החסידים — ליובאוויטש

מפתח ענינים

ל מ א מ ר י

כ"ק אדמו"ר

אור עולם נזר ישראל ותפארתו כקש"ת

מוהר"ר שלום דובער

זצוקללה"ה נבג"מ זי"ע מליובאוויטש

נערך על ידי

כבוד קדושת

אדמו"ר מנחם מענדל שליט"א

ש נ י א ו ר ס א ה ן

מליובאוויטש

יוצא לאור על ידי מערכת

„אוצר החסידים"

770 איסטערן פארקוויי ברוקלין, נ. י.

שנת חמשת אלפים שבע מאות עשרים ושש לבריאה

צילום השער דהוצאה הראשונה – תשכ"ו

חסר

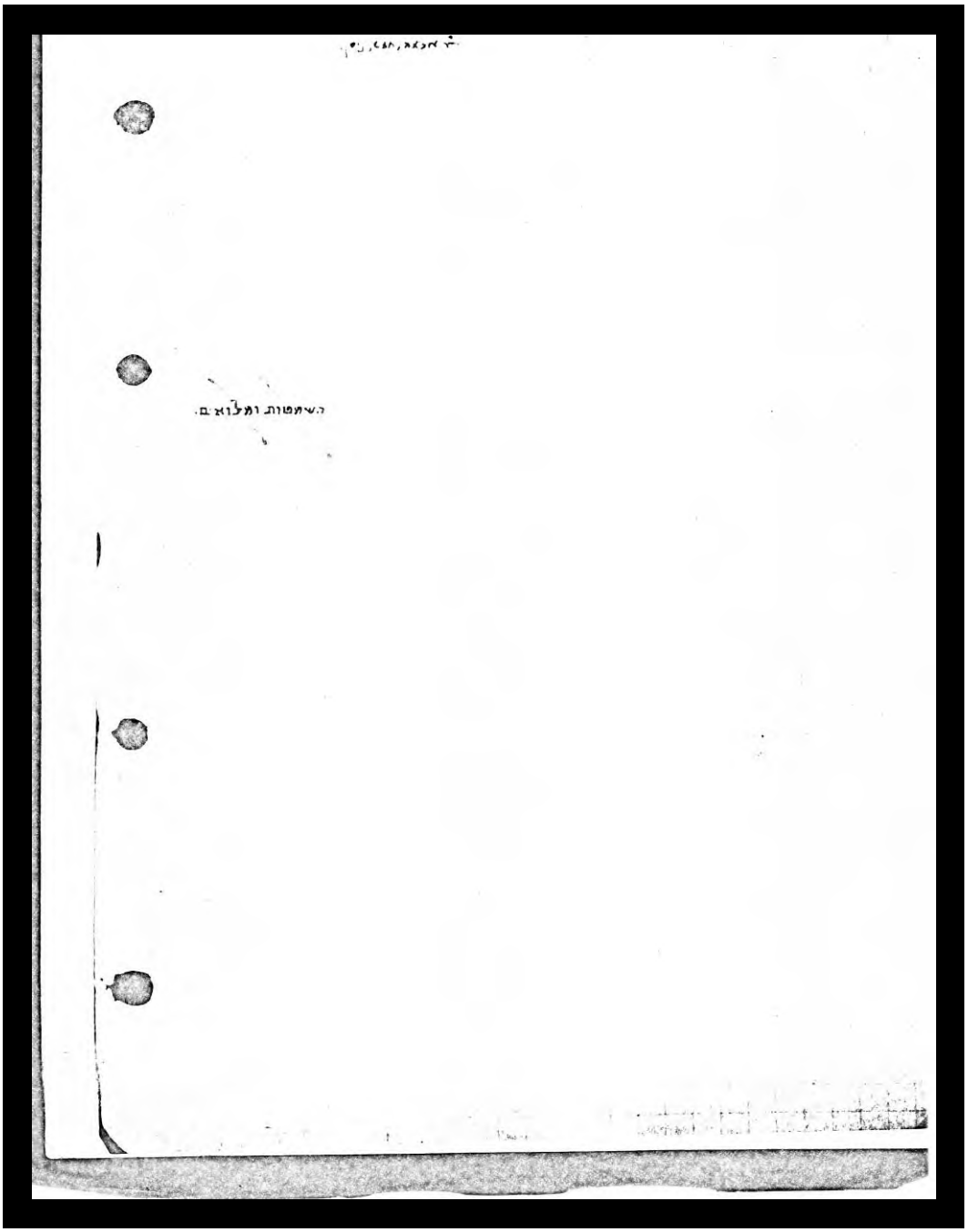

ספרי' — אוצר החסידים — ליובאוויטש

מפתח ענינים

למאמרי

כבוד קדושת

אדמו"ר יוסף יצחק

זצוקללה"ה נבג"מ זי"ע

שנתפרסמו — בדפוס או בקופיר (רובם) —
עד סוף שנת תש"ב

•

נערך על ידי

כבוד קדושת

אדמו"ר מנחם מענדל שליט"א

שניאורסאהן

מליובאוויטש

יוצא לאור על ידי מערכת

„אוצר החסידים"

770 איסטערן פארקוויי ברוקלין, נ. י.

שנת חמשת אלפים שבע מאות עשרים ושתים לבריאה

צילום השער דהוצאה הראשונה – תשכ"ב

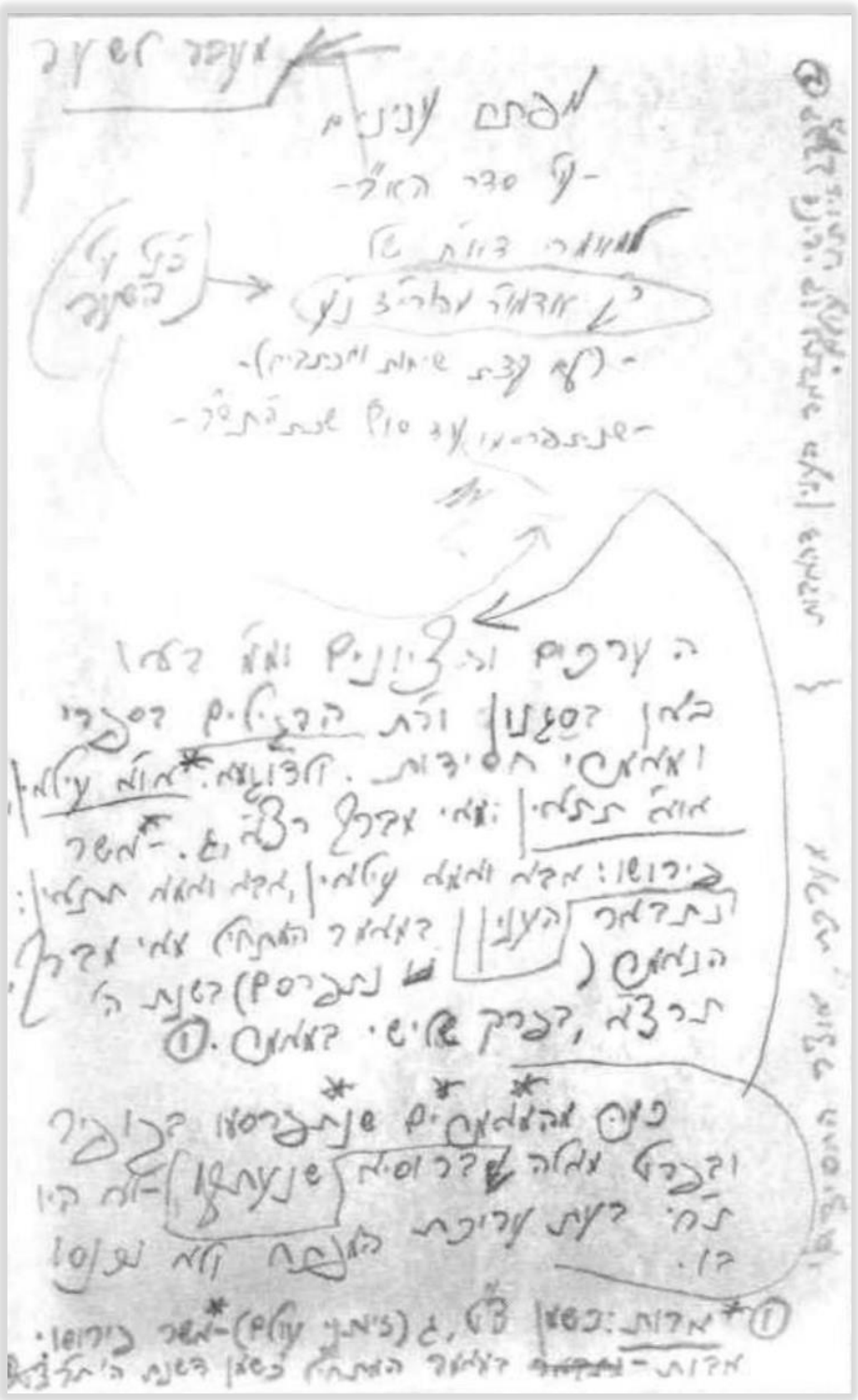
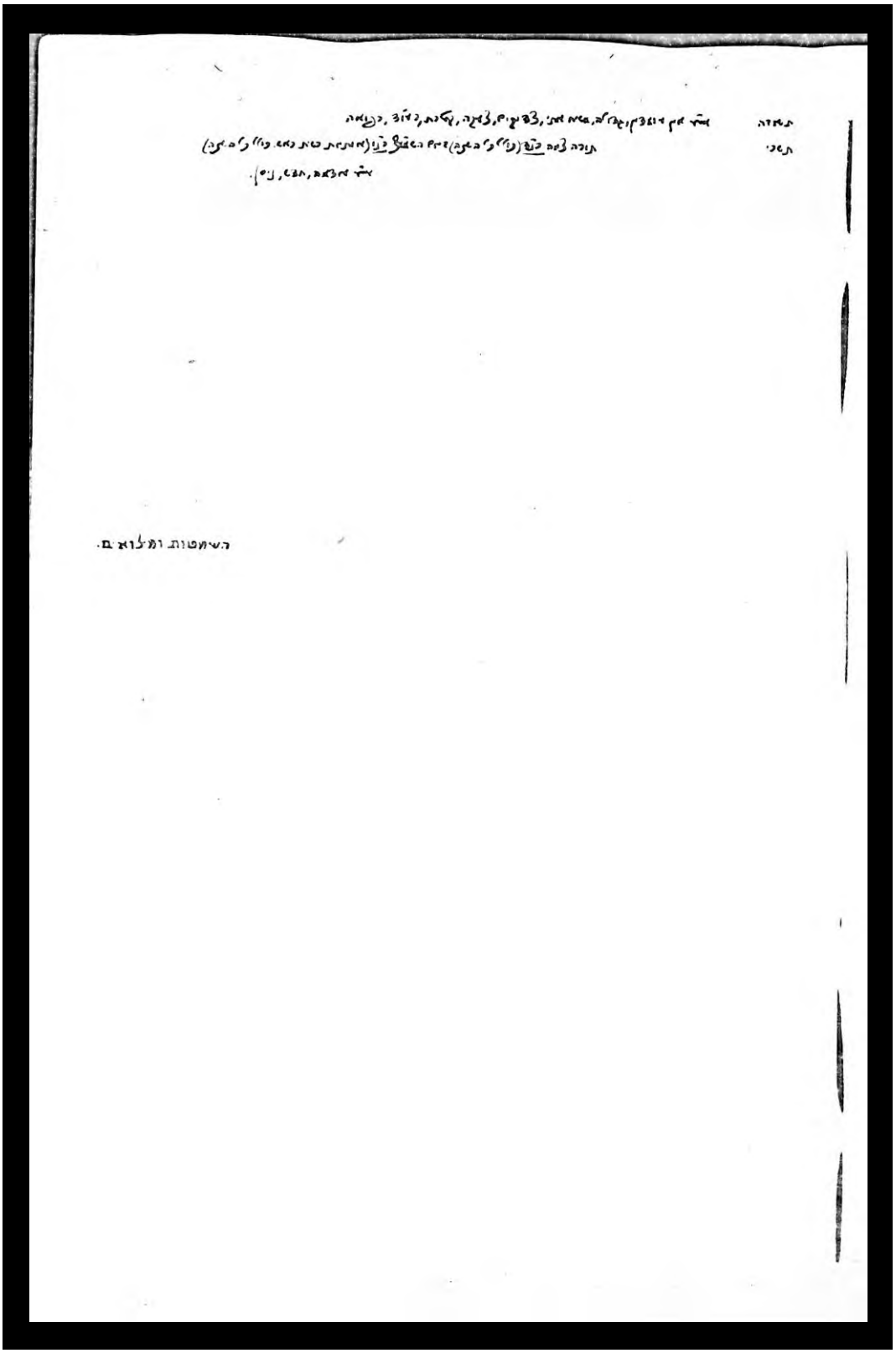
הגהות להשער ו"מעבר לשער" בכתי"ק